

仙鹤股份
Xianhe Corp.

知行合一·匠心智造

仙鹤股份有限公司

股票代码：SH603733
Stock Code:SH603733

2020年度社会责任报告

Xianhe Co.,Ltd Social Responsibility Report 2020



“知行合一 匠心智造”对仙鹤意味着什么？

仙鹤，二十多年的创业，二十多年的成长，已然成为我国高性能纸基功能材料集成方案的提供者，在这背后，靠的正是“知行合一”的坚持；未来，仙鹤朝着更高、更远的目标飞翔，去成为全球高性能纸基功能材料行业的领跑者，靠的也是“匠心智造”的执着！

知行合一，学思践悟。仙鹤的“家文化”为仙鹤人的学以致用，表里如一定了基调，二十年如一日，在高性能纸基功能材料这一领域默默耕耘，用汗水奠定了发展的基础；用智慧开创了理想的未来；

知行合一，笃行致远。仙鹤立志将这一起源于我国“四大发明”的行业实现百年传承，他们用力前行，不乏攀登者的毅力，更有工匠人的坚守，渐渐的，随着消费升级，人民生活水平逐渐提高，“纸基材料”慢慢进入了人们生活、劳作的各个领域，赋予了更多的功能，更多的希望；

知行合一，止于至善。“知”和“行”的统一便为“善”，也只有“匠心”的经典与“智造”的相辅相成，才能造就完美的臻品，而仙鹤追求的“至善”境界，不正是可持续的绿色发展，为同伴、为社会带来更多福祉吗？

关于本报告

本报告阐述了仙鹤股份有限公司在2020年实现公司自身发展的同时，积极履行社会责任的具体情况，真实地披露了公司履行经济、环境和社会方面责任的理念、实践和绩效。本报告为公司第二次向社会发布的企业社会责任报告。

时间范围

2020年1月1日-2020年12月31日，部分表述及数据涉及以往年份

发布周期

本报告为年度报告

报告范围

报告覆盖仙鹤股份有限公司及所有全资子公司

数据来源

报告使用数据来自《仙鹤股份有限公司2020年度报告》

部分数据来自公司内部系统或人工整理

称谓说明

为了便于表述和方便阅读，“仙鹤股份有限公司”，在本报告中还以“仙鹤股份”、“公司”、“本公司”、“我们”等简称表示

编制依据

全球报告倡议组织GRI《可持续发展报告指南》（G4版）；中国社会科学院《中国企业社会责任报告编写指南》；上海证券交易所《关于加强上市公司社会责任承担工作暨<上市公司环境信息披露指引>的通知》

报告获取

本报告以印刷版和电子版两种形式发布

电子版可在公司官方网站（http://www.xianhepaper.com）、

上海证券交易所网站（http://www.sse.com.cn）查询。印刷版备置于公司证券部

联络方式

部门：仙鹤股份有限公司证券部

地址：浙江省衢州市衢江区天湖南路69号

邮编：324022

电话：0570-2833055

传真：0570-2931631

邮箱：zqb@xianhepaper.com

本公司董事会及全体董事保证本报告内容不存在任何虚假记载、误导性陈述或重大遗漏，并对其内容的真实性、准确性和完整性承担个别及连带责任。

目录 CONTENTS

PART1
走进仙鹤
一同感受创业的激情

印象- 衢州……02
公司概况……04
数字仙鹤……05
企业理念……07

PART2
责任管理
事事有人管，人人都管事

社会责任模型……09
责任战略……10
责任体系……11
责任融合……13
责任沟通……13

PART3
经济责任
做行业领跑者

股东责任——完善产业链布局，构筑高竞争壁垒……15
客户责任——积极布局C端，提供整体解决方案……20
伙伴责任——构建相互信任的稳定供应链……23

PART4
环境责任
绿色制造，实现碳中和目标

绿色设计——从源头开始倡导绿色……28
绿色“智”造——制造也可以是绿色的……29
绿色能源——挖掘大自然的能量……32
绿色环境——仙鹤的绿色拼图……33

PART5
社会责任
“家文化”的责任担当

研发新材，以健康产品致美好生活……35
搭建平台，助力员工成长……39
幸福家园，健康安全护航……41
精准扶贫，善行回馈社会……44
坚持公益，参与社区发展……46

PART6
企业荣誉

企业荣誉……48

董事长致辞



当2021年第一缕阳光洒在广袤的大地上，新的一年开始了！美好的祝福在指尖流淌，变成一行行文字，把跳动的思绪凝固，变成最真挚的问候，带给所有关心仙鹤成长的朋友！

2020是不平凡的一年，是注定会被历史永远铭记的年份。中华民族五千年的厚重与沉淀，把文化之魂淬炼的无比坚强；中国人民的坚韧与善良，把灾难与困苦幻化成感人至深的动听之歌。历史又一次鉴证了面对灾难的中华民族团结胜利的经典过程，聆听了倔强而坚毅的铿锵之声。“2020年，每一个人都是好样的，每个人都很了不起！”

和全国人民一样，过去的一年，我们众志成城，战胜了疫情；我们只争朝夕，抓住机遇，再创历史佳绩。疫情中，我们克服困难，加班加点，为疫区生产抗疫所需的纸基新材料；向“红十字会”捐赠200万元支援抗疫一线；公司党员干部捐款捐物奉献爱心……。这一年，我们撸起袖子加油干，加快规模化发展，项目投资进入快速道，迅速提升产能；这一年，我们抓住“限塑令”等政策机遇，加大研发投入，扩大市场份额，布局未来领域；这一年，公司上下齐心，不负韶华，创出历史最好经营业绩，以实际行动为区域经济持续健康发展作出贡献，以优异成绩完成了“十三五”的完美收官。

2021年，是“十四五”的开局之年，全面建设社会主义现代化国家新征程将从此开启。站在“两个一百年”战略目标的历史交汇点，乘着历史的东风，公司宏伟的发展蓝图也全面铺展——“广西三江口高性能纸基新材料项目”、湖北“仙鹤股份高性能纸基新材料循环经济项目”总投资超过280亿元，新增年产高性能纸基新材料350吨的跨越式发展已迈出坚实的步伐！新的一年，仙鹤人将“咬定青山不放松，脚踏实地加油干”，发扬习总书记说的“为人民服务孺子牛、创新发展拓荒牛、艰苦奋斗老黄牛”的精神，以优异成绩向中国共产党成立100周年献礼。

美丽的蓝图已在眼前展现，温暖的阳光照耀着脸庞，我们挺起胸、昂起头、挥洒汗水，怀揣着梦想与美好，前进、前进……

仙鹤股份有限公司董事长

2021年3月31日


PART1
第一部分
走进仙鹤
一同感受创业的激情

衢州 QU ZHOU 印象



118.88 E°/ 28.97°N

这是一个独特的坐标

This is a unique coordinate.

衢州，位于钱塘江上游，地处闽、浙、赣、皖四省交界的中心，素有“四省通衢”之称，交通便利，水资源储量丰富，水质为国家一级，全市森林覆盖率达71%，是发展造纸生产的理想之地，以南宗孔庙、围棋发源地闻名于世，素称“南孔圣地”。

“居浙右之上游，控鄱阳之肘腋，制闽越之喉吭，通宣歙之声势”。这就是“川陆所会，四省通衢”的衢州。东西宽127.5公里，南北140.25公里，总面积8844.6平方公里。衢州气候温和，雨量充沛，丛林密布，鸟语花香。是浙西生态市，国家历史文化名城，国家特种纸生产基地。





衢州旅游资源丰富，有：神奇山水，名城衢州“之称。境内江郎山、烂柯山、龙游石窟等150多处景点。1994年被国务院命名为国家级历史文化名城。2012年、2013年连续两年入选为中国十大宜居城市。2013年国家首批国家循环经济示范城市，成为浙江省唯一上榜的地级市。







衢州历史悠久，文化底蕴深厚。南宋迁徙时，孔子第四十八世孙袭封衍圣公孔端友率族人随高宗南下，赐家于衢，从此定居衢州，建有孔庙，世称孔氏南宗家庙，衢州也因之有“南孔圣地”之称。从民情风俗、地方曲艺到建筑雕刻、饮食习惯均体现出浓厚的地域文化，在对吴越文化、微派文化以及福建的八闽文化和客家文化等诸多文化因素兼容并蓄的基础之上，衢州人民依靠自己的勤劳和智慧，在漫长的历史进程中，形成了有一定特色的衢州地方文化。

1997年，一只寻求创业发展的仙鹤从家乡东阳飞临衢州，就栖息在这座国家级历史文化名城，经过20多年的培育，孕育了如今中国特种纸的第一品牌——仙鹤股份有限公司。

公司概况

公司名称：仙鹤股份有限公司

股票代码：603733

上市时间：2018年4月20日

公司占地：3000亩

制造基地：5个（衢江、常山、内乡（在建）、广西来宾（在建）、湖北石首）

造纸生产线：47条（含合营公司）

纸浆生产线：1条

涂布生产线：21条

超级压光机：7台

员工：4200多名（含合营公司）

仙鹤股份有限公司为国内大型高性能纸基功能材料研发和生产的A股上市公司。致力于提供高性能纸基功能新材料领域的整体解决方案。并拥有化工、制浆、能源、原纸、纸制品、环保处理、运输等全产业链产能布局。仙鹤拥有丰富的高性能纸基功能材料产品，包括烟草行业配套系列、家居装饰材料系列、商务交流及出版印刷材料系列、食品与医疗包装材料系列、电气及工业用材系列、日用消费系列及其他等七大系列60多个品种，年产能超过100万吨。

仙鹤全面推行ISO9001（质量管理体系认证）、ISO14001（环境管理体系认证）、OHSAS18001（职业健康安全管理体系认证）三体系管理方针和6S生产现场管理，产品通过FSC ® COC(FSC-C110766)产销监管链认证、QS生产许可和CMA计量认证，先后获得首批“浙江省绿色企业”、“浙江省名牌产品”、“浙江省转型引领示范企业”、“省级技术中心”、“省三名企业”和“中国驰名商标”、“国家高新技术企业”、“国家级绿色工厂”等荣誉。

仙鹤在全国拥有5大制造基地，总部衢州为仙鹤特纸的发源地，拥有东港、沈家两大园区以及专业生产高档装饰原纸的中德合资企业“夏王纸业”；中原基地河南仙鹤特种浆纸有限公司，致力于对木浆、特种浆和商务交流用纸的开发和生产；全新打造的仙鹤常山基地实施智能化生产，向“中国制造”2025迈进；2020年，仙鹤又与广西来宾市政府签署了年产250万吨的“广西三江口高性能纸基新材料”项目，在珠江-西江经济带打造“林浆纸用一体化”全产业链的智慧产业园。：2020年末和2021年初，仙鹤又分别与广西来宾市政府和湖北石首市政府签署了投资协议，“广西三江口高性能纸基新材料”和石首“仙鹤股份高性能纸基新材料循环经济”两大项目，在珠江-西江经济带和长江流域中部的汉江平原同时展开，高速发展，未来可期。

仙鹤始终坚持“以人为本，创新驱动”的发展理念，执守“知行合一，匠心智造”的工匠精神，尊崇“创造财富，服务社会”的宗旨，在“家文化”的引领下，通过可持续、高质量的发展，做全球高性能纸基功能材料行业领跑者。



数字仙鹤

2020 年度社会责任指标 SOCIAL RESPONSIBLITY INDEX

经济类 Financial Statistics 指标



单位：人民币万元

	2020	2019	2018
营业收入	484,310.08	456,703.68	409,776.86
归属上市公司股东的净利润	71,716.05	43,992.53	29,240.68
基本每股收益(元)	1.13	0.72	0.49
总资产	796,359.67	737,832.31	553,462.93
归属上市公司股东的净资产	535,356.16	383,045.23	323,452.12
资产负债率(%)	32.46	47.89	41.51
加权平均净资产收益率(%)	16.62	12.88	9.86
现金分红	21,885.14	24,480.00	24,480.00
当年上缴税费总额	29,228.09	25,094.17	23,990.10
每股社会贡献值（元）	1.98	1.69	1.41



环境类 Environmental Statistics 指标

单位：人民币万元

环保投入	新增环保投入2439.06 环保运行费用5195.83
综合能耗	标准煤总量：14.15 万吨 实现万元产值综合能耗0.54吨标准煤
重大环境污染事故	公司坚持走循环经济的可持续发展道路，以资源综合利用和环保投入为手段达到了节能减排和清洁生产，实现废水、废气、噪声达标排放，节能降耗取得显著成效。全年无重大环境污染事故发生。



社会类 Social Statistics 指标

单位：人民币万元

员工人数	3517
劳动合同签单率(%)	100
劳动报酬	员工工资总额：31,857.62 比上年增长：13.47%
保险费用	1,853.33
住房公积金	350.37
培训教育	77.59
职业病发病率(%)	0
安全生产(%)	全年无重大安全事故
到期债务偿还率(%)	100
公益捐助	300.47
重大行政处罚事件	无
商业贿赂和腐败案件	无
产品质量查处案件	无
顾客满意度(%)	92

企业理念

匠心智造 知行合一

仙鹤是一家具有使命感的企业，我们提供的不仅仅是一张纸，而是高性能纸基功能材料领域的整体解决方案。

仙鹤使命

振兴中华纸业，让“仙鹤”品牌走出国门、进军世界，做全球高性能纸基功能材料领军者。

仙鹤愿景

百年树人，百年仙鹤

仙鹤宗旨

创造财富，服务社会

仙鹤精神

诚信、高效、创新、图强

仙鹤价值观

以人为本，以家为根，以和为贵，以德为先

仙鹤“家文化”内涵

把员工当作家庭成员，照顾好这个“小家”，让员工共享企业发展成果；

依靠干部员工，倡导忠诚奉献、规范有序、团队合作，自主创新来建设好企业这个“大家”；

履行社会责任，做一个受社会尊重的企业，报效祖国这个“国家”。

PART2
第二部分

责任管理
事事有人管，人人都管事



社会责任模型



利益主体	责任举措
政府	严格遵守国家法律法规，接受政府监督管理，创造更多财富、税收、就业机会
用户	建立稳定的合作关系，提供高性能纸基功能材料整体解决方案
员工	以员工为最大财富，为员工发展搭建成长、创业平台
供应商	与供应商互惠互利，合作共赢
股东	卓越经营，创行业领导品牌，确保股东利益
行业（业内同行）	和谐展开交流、合作、竞争，共同推进中国特种纸行业的发展
社区	参与公益事业，支持全面发展，促进社区文明、和谐、繁荣
社会团体	保持与相关社团组织联系，相互支持，共同发展
环境（公众）	节能减排，治理污染，保护生态，为公众创造良好环境

按时缴纳税费是企业最大的社会责任，大河有水小河满，大河无水小河干。

——仙鹤股份董事长王敏良

“仙鹤”是一家“移民”企业，大家来自五湖四海，来了就是仙鹤人，共同拥有出彩的机会。

——仙鹤股份董事长王敏良

持续改进创新，追求尽善尽美，打造“国内一流，国际先进”的高性能纸基功能材料领军企业。

——引自“仙鹤股份有限公司发展战略”

责任战略

责任战略

坚持可持续发展

做全球高性能纸基功能材料的行业领跑者

战略措施

- 以‘家文化’建设为引领，和谐发展；
- 以ISO9001质量管理体系为抓手，精准管控；
- 以ERP信息化管理为工具，高效快捷；
- 以科技和人才为支撑，创新驱动；
- 以绩效考核为手段，追求卓越；
- 以“浙江制造”为标准，迈向“中国制造”2025，持续改进创新，追求尽善尽美，打造“国内一流，国际先进”的高性能纸基功能材料领军企业。

责任体系

公司治理架构

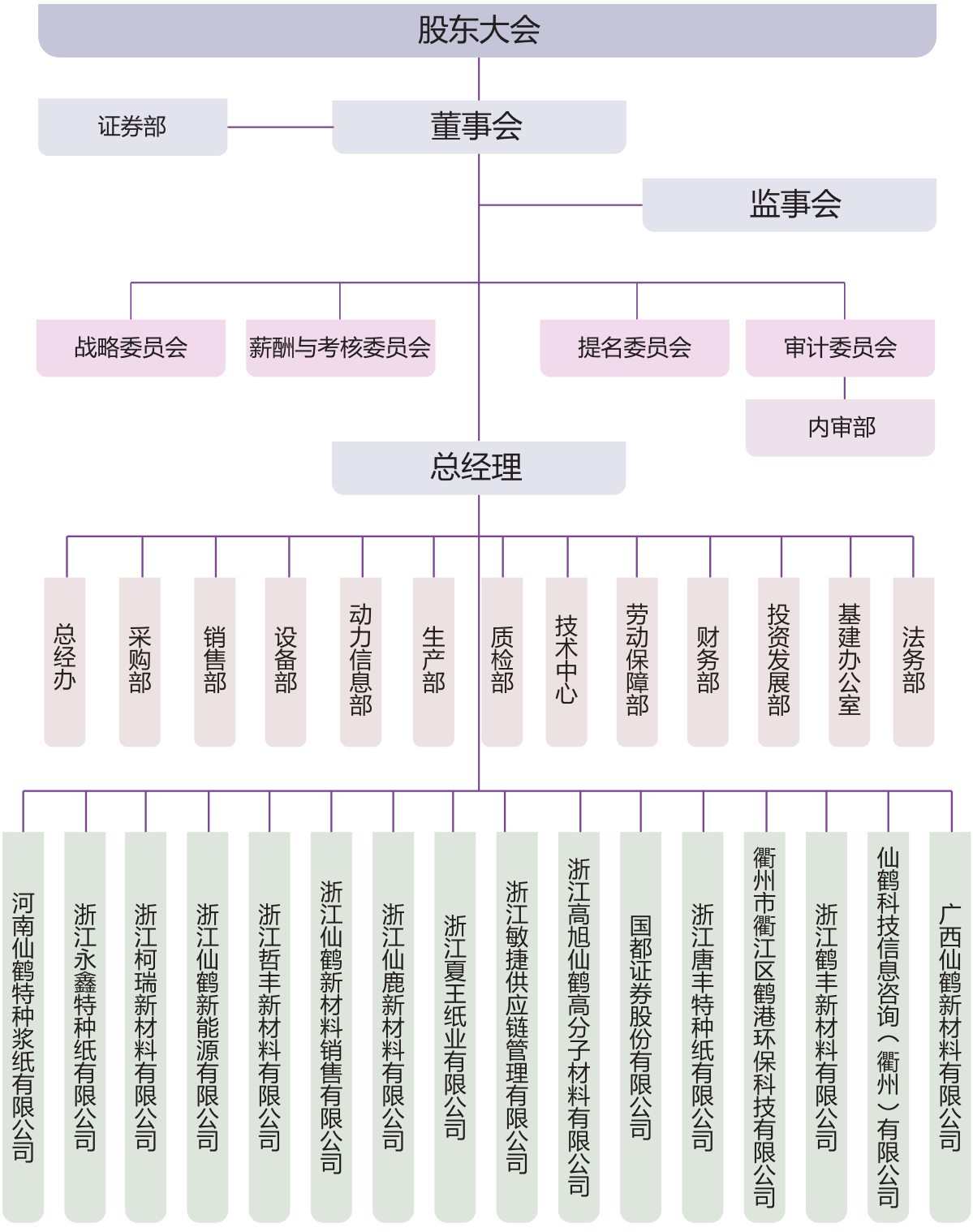
股东大会
证券部
董事会
监事会
战略委员会
薪酬与考核委员会
提名委员会
审计委员会
内审部
总经理
总经办
采购部
销售部
设备部
动力信息部
生产部
质检部
技术中心
劳动保障部
财务部
投资发展部
基建办公室
法务部
河南仙鹤特种浆纸有限公司
浙江永鑫特种纸有限公司
浙江柯瑞新材料有限公司
浙江仙鹤新能源有限公司
浙江哲丰新材料有限公司
浙江仙鹤新材料销售有限公司
浙江仙鹿新材料有限公司
浙江夏王纸业有限公司
浙江敏捷供应链管理有限公司
浙江高旭仙鹤高分子材料有限公司
国都证券股份有限公司
浙江唐丰特种纸有限公司
衢州市衢江区鹤港环保科技有限公司
浙江鹤丰新材料有限公司
仙鹤科技信息咨询（衢州）有限公司
广西仙鹤新材料有限公司

公司治理规范高效

公司依据《公司法》、《证券法》和《上市公司治理准则》等有关法律法规的规定，根据《公司章程》建立了完善的公司治理结构。公司股东大会、董事会、监事会和高级管理层职责明晰，各司其职，保障了公司治理的合法合规和高效运行。



内控及风险管理到位

为保证经营管理合规合法、资产安全、财务报告真实完整，公司建立健全并有效实施了相关控制措施。2019年公司全面实施ERP信息化管理，将风险管控纳入数据化管理系统中，充分发挥了内部控制的基础和保障作用。公司上市后，均按照企业内部控制规范体系和披露要求，向公众披露了年度内控自我评价报告。



合规管理防范法律风险

公司设立法务部，加强落实规章制度、经济合同、重要决策和授权委托的法律审核机制。注重“清廉企业”建设，以最高职业操守打造“廉洁仙鹤”。严禁通过贿赂等不正当手段谋取利益，严格按照评价体系作为确定供应商的主要依据。



责任融合

责任内容	责任部门
组织治理	证券部、总经办
劳工实践	劳动保障部、生产部、财务部
公平运营	销售部、投资发展部、内审部
消费者	销售部、外贸部
环境	环保动力部、生产技术部
社区参与和发展	总经办、劳动保障部

公司将社会责任融入公司管理体系，部门落实，责任明晰，推动促进公司社会责任管理水平和核心竞争力的全面提升。



责任沟通

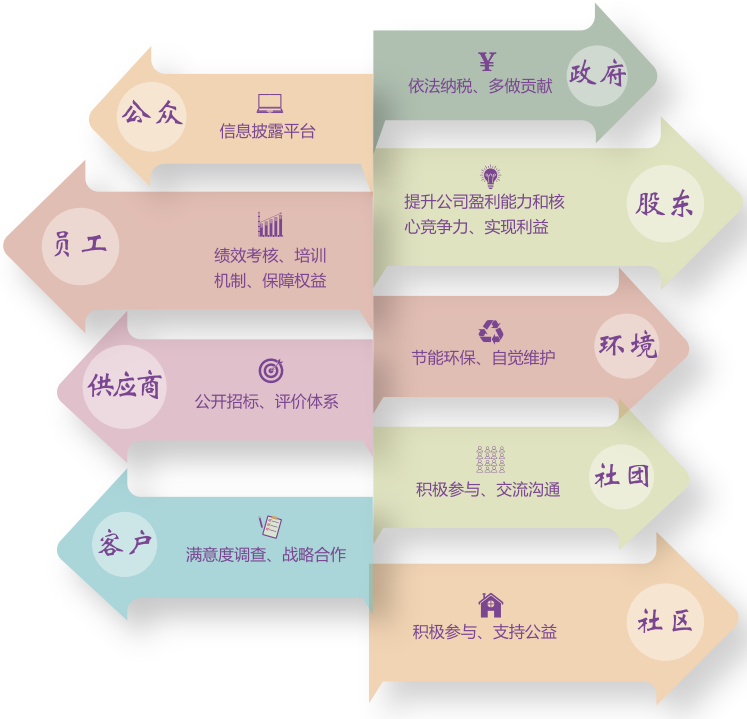

公司以投资者需求为导向，强化法律规则意识，做好信息披露工作；加强客户沟通，共同维护产业链的稳定发展；做好舆情管理，接受社会公众舆论监督。完善沟通机制，创新沟通渠道，提高公司透明度，建立了利益相关方的和谐关系。





PART3
第三部分

经济责任
做行业领跑者

股东责任——— 完善产业链布局，构筑高竞争壁垒

谋定而动，推进“林浆纸用”全产业链布局

◆ 广西三江口高性能纸基新材料项目落户来宾已全面启动

投资规模：118亿元人民币

全产业链项目：200万亩速生林培育，年产150万吨纸浆纤维制备，年产100万吨高性能纸基功能材料，热电联产，污水处理，钙产品开发，化学品研制，码头泊位，公铁水联运物流，人才公寓，商务行政中心。





◆ 湖北石首“林浆纸一体化循环经济”项目初具框架

公司与湖北石首市人民政府签署了“高性能纸基新材料循环经济项目“的投资框架协议，项目总投资规模100亿元，打造“林浆纸用一体化”全产业链园区，年产250万吨高性能纸基新材料项目。



高端品牌，演绎高价值引领



KINGDECOR 夏王 从心出发，体验品位生活

2004年，仙鹤与全球家居装饰材料巨头夏特集团（Schattdecor）合资成立浙江夏王纸业有限公司，专业开发高档家居装饰原纸，用于高端定制家具和地板的贴面材料。经过十多年的创新发展，夏王纸业已成为亚洲最大的高档装饰原纸生产企业之一，KINGDECOR 夏王 装饰原纸成为了中国装饰原纸行业的标杆产品。目前国内家居装饰行业中的高端品牌：索菲亚、欧派家居、尚品宅配、好莱客、全友、圣象、菲林格尔等均和夏王紧密合作。在我国高端装饰原纸的市场占比超过80%以上。





仙鹤股份 Xianhe Corp 烟用接装系列材料——品质保障，凸显品牌魅力

仙鹤牌烟草用纸，是仙鹤公司从事特种纸研发的第一张成熟走向市场的产品，现已被国家商标总局认定为“中国驰名商标”，其名下的烟用接装原纸经过烟草行业多年的使用、改进、提升，拥有可减少印刷油墨，高洁净度性能，在同类产品的市场占有超过到40%。



仙鹤股份 Xianhe Corp 食品包装系列材料——纸中贵族，日夜相伴

“限塑令”下“以纸代塑”的呼声，彰显了人类对绿色生态生活的呼唤，仙鹤股份以其在医疗食品“限塑令”下“以纸代塑”的呼声，彰显了人类对绿色生态生活的呼唤，仙鹤股份以其在食品包装纸基材料领域多年的潜心研究和技术储备，在环保政策推动下，以其优良的品质进入市场，并迅速扩大市场份额。食品包装已连续多年进入百胜中国（肯德基、必胜客等）、麦当劳、星巴克等知名快速餐饮巨头的食品包装类产品供应链，近年来也同时进入了太平洋咖啡、Costa、喜茶、奈雪、盒马鲜生、全家、喜士多、华润万家、万豪、洲际、香格里拉等知名品牌和企业的食品包装类产品供应链。



仙鹤股份 Xianhe Corp 医用包装系列材料——无微的关怀，呵护您和家人的健康

在医用耗材包装方面，限塑令也加快了纸类包装和纸塑复合包装代替BOPP等全塑包装的步伐，公司医疗包装用纸系列主要分为医用透析纸、医用皱纹纸、手套内衬纸、医用离型纸等，用于医疗外科口罩、防护材料、手术器械、一次性手术包等医疗用品“无菌屏障系统”的包装。



仙鹤股份 Xianhe Corp “圣经纸”——因爱而生，演绎伴随艺术

低定量出版印刷用纸，国内俗称“字典纸”，国外因用途而称“圣经纸”，专用于高档辞书、圣经、经典书籍印刷，仙鹤是该产品国家标准的主要制定者，其产品攻克技术瓶颈，集低定量、不透印、不粘手、易携带、耐折叠特性于一身，为商务印书馆及多家国际知名圣经出版社指定用纸，国内市场占有率超过90%。

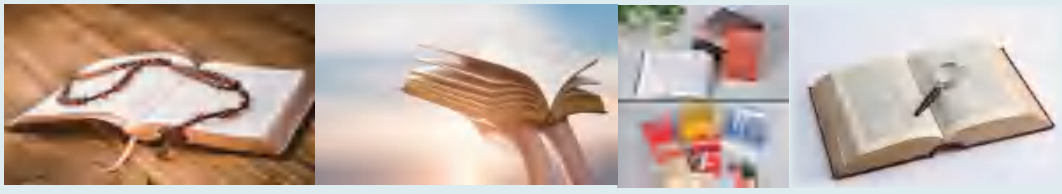

信息化管控，迈向“中国制造”2025

2020年，公司整体ERP大数据应用系统高效运行，奠定了公司数字化管理基础。

2020年，公司OA网络协同办公系统全面推广，实现了无纸化办公提升办事效率。

2020年，公司的智能制造生产管理系统MES已初步成形，并进入试运行阶段。

2020年，公司智慧车间签约，在试点车间引入3D模型、动态数据可视化系统，打造5G“智慧车间”，完成了数字化升级，使车间拥有了生产数字孪生系统和防尘帽AI视觉监控系统，并与ERP系统形成实时互通。

公司近三年投资者回报概况

累计：70,845.14万元

分红年度	现金分红的数额（元）（含税）	每10股派息数（元）（含税）
2020	218, 851, 402. 46	3. 10
2019	244, 800, 000. 00	4. 00
2018	244, 800, 000. 00	4. 00

核心竞争力优势凸显

特种纸品类最广-我们的产品，在你的生活中随处可见


食品与医疗包装材料系列


商务交流及出版印刷材料系列


烟草行业配套系列


家居装饰新材料系列

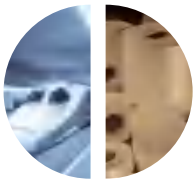
电气及工业用材系列


日用消费系列

生产线最丰富-我们有丰富的生产线保证市场的供应，满足客户多样化的需求



创新引领，打造科技硬实力

19项	发明专利	49项	实用新型专利	25项	发明专利审查中
4项	国家标准	2项	行业标准	5项	浙江制造标准

客户责任——— 积极布局C端，提供整体解决方案

“生产+服务”——创新经营模式



仙鹤品牌部分品种国内市场占有率

公司是国内规模最大的高性能纸基材料生产企业之一。截止本报告期末，公司及其子公司及合营公司总产能已达100万吨，产品涉及七大系列60多个品种，并拥有化工、制浆、能源、原纸及纸制品等全产业链，产业宽度和产业深度布局相对完善。多项产品在国内具备行业龙头地位。

质量保证——做高性能纸基功能材料的领导品牌

◆公司客户投诉处理规程

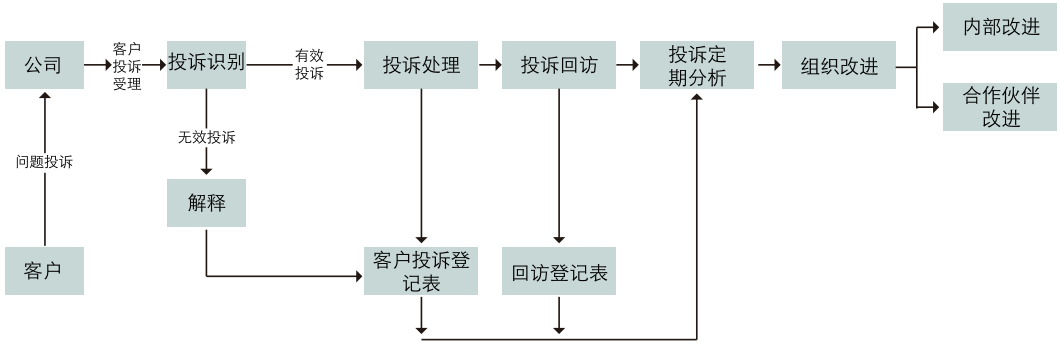

◆公司客户满意度调查体系

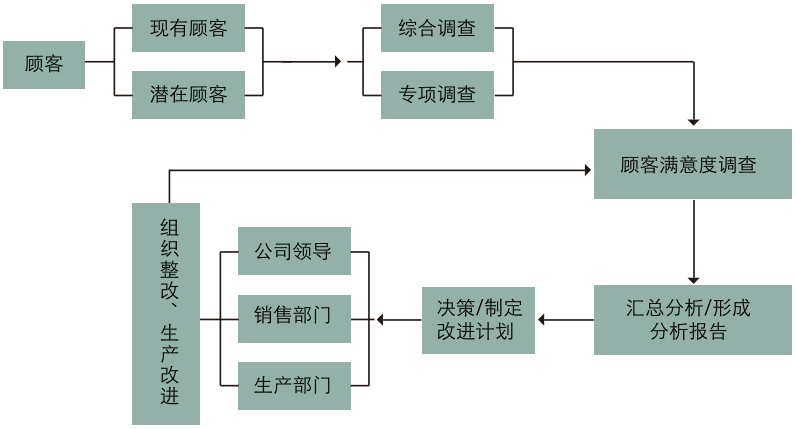

◆品牌印证实力

- 2018年2月，仙鹤 商标被国家工商总局商标局认定为“中国驰名商标”。
- 2018年-2019年，仙鹤主导制定的《单面光烟用接装纸原纸》、《烘焙原纸》、《字典纸》、《热升华转印原纸》、《负离子壁纸》“浙江制造”标准正式发布。
- 2020年， 公司参与的《冷轧金属板衬纸》国家标准已正式发布；
- 2020年，公司研发的高流平性铝箔衬纸、高平滑度格拉辛纸、高松厚度无纺壁纸原纸、易辨识夹层彩色双胶纸等4个新产品成功通过了省级新产品鉴定。

仙鹤股份五大生产基地和全球的销量网络



伙伴责任---构建相互信任的稳定供应链

建立完善的《采购管理流程》

◆ 完善的采购流程和供方评定体系

国际货物采购流程图

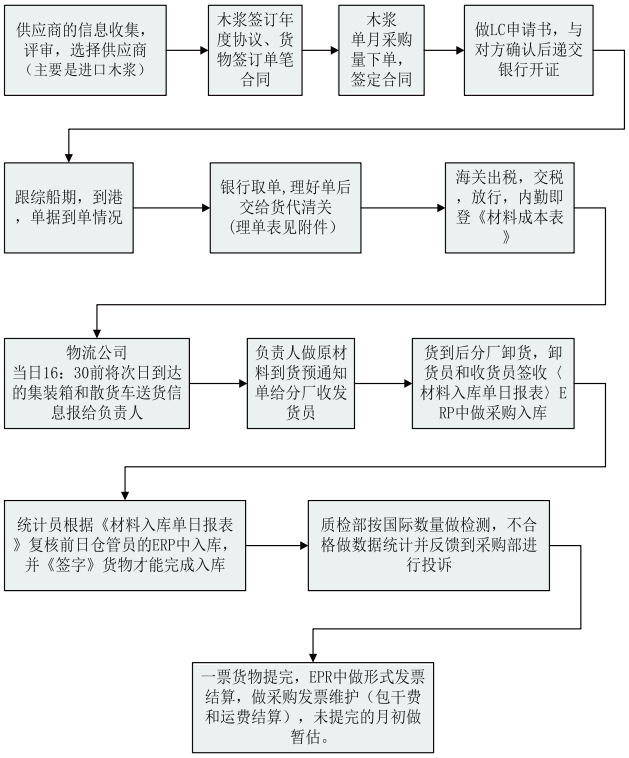

国内采购流程图

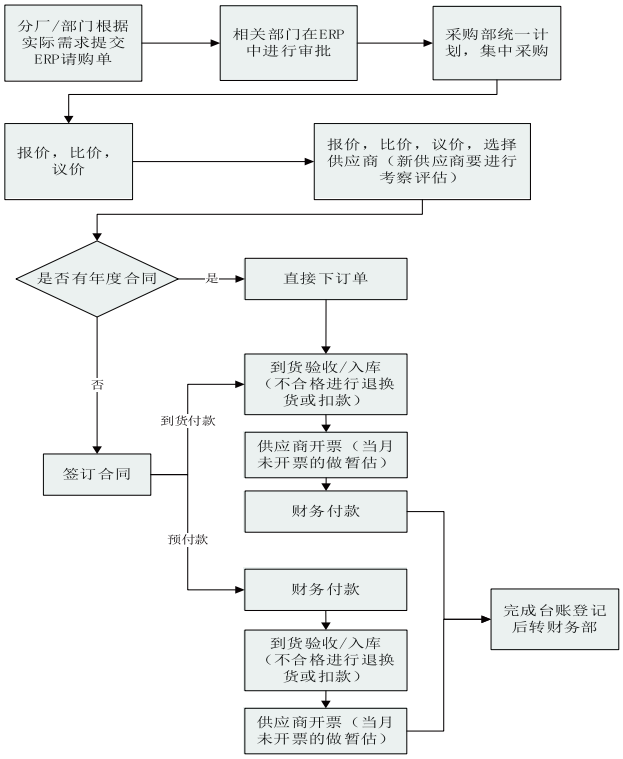



公司合格供方联合评审会议

◆ 多层次采购——确保大宗原材料稳定供应

国外直供商	大宗价格优势确保成本优势
国内代理商	多渠道补充确保稳定供应
期货市场	运用市场机制，把握价格走向

◆ 合作互动——共同开发，定制式采购

仙鹤针对自身产品需要，对有特殊需求的部分精细原料，通过与供应商信息分享，合作协商，开发调整，以保持仙鹤产品的定制特性。同时降低成本、改进质量、提高效率、加快产品开发进度。



分级管理——实现多层次合作

供应商分类	合作关系
战略供应商	战略合作伙伴关系，长期供货协议，在资金、技术、宣传上合作支持
重要供应商	长期合作关系，长期供货协议，采购量倾斜，技术支持
一般供应商	建立合作关系，同步发展、互利双赢
临时供应商	诚信合作关系，采购货物质量保证，按时交付

充分的信息交流增进了双方的信任，长期的信任取代了短期的合同，从而形成了富有成效的仙鹤供应链，提升了仙鹤的市场快速反应能力和竞争能力，保证了企业可持续发展的伙伴支撑。

诚信经营——恪守商业伦理，维护健康供应链生态

0

违约债务

因违约引起的诉讼案件

商业贿赂案件

腐败案件

2020年公司全面履行合同义务、守法经营

截止2020年末

公司资产负债率为32.46%

流动比率为176.46%

速动比率为107.82%

确保了公司的清偿能力

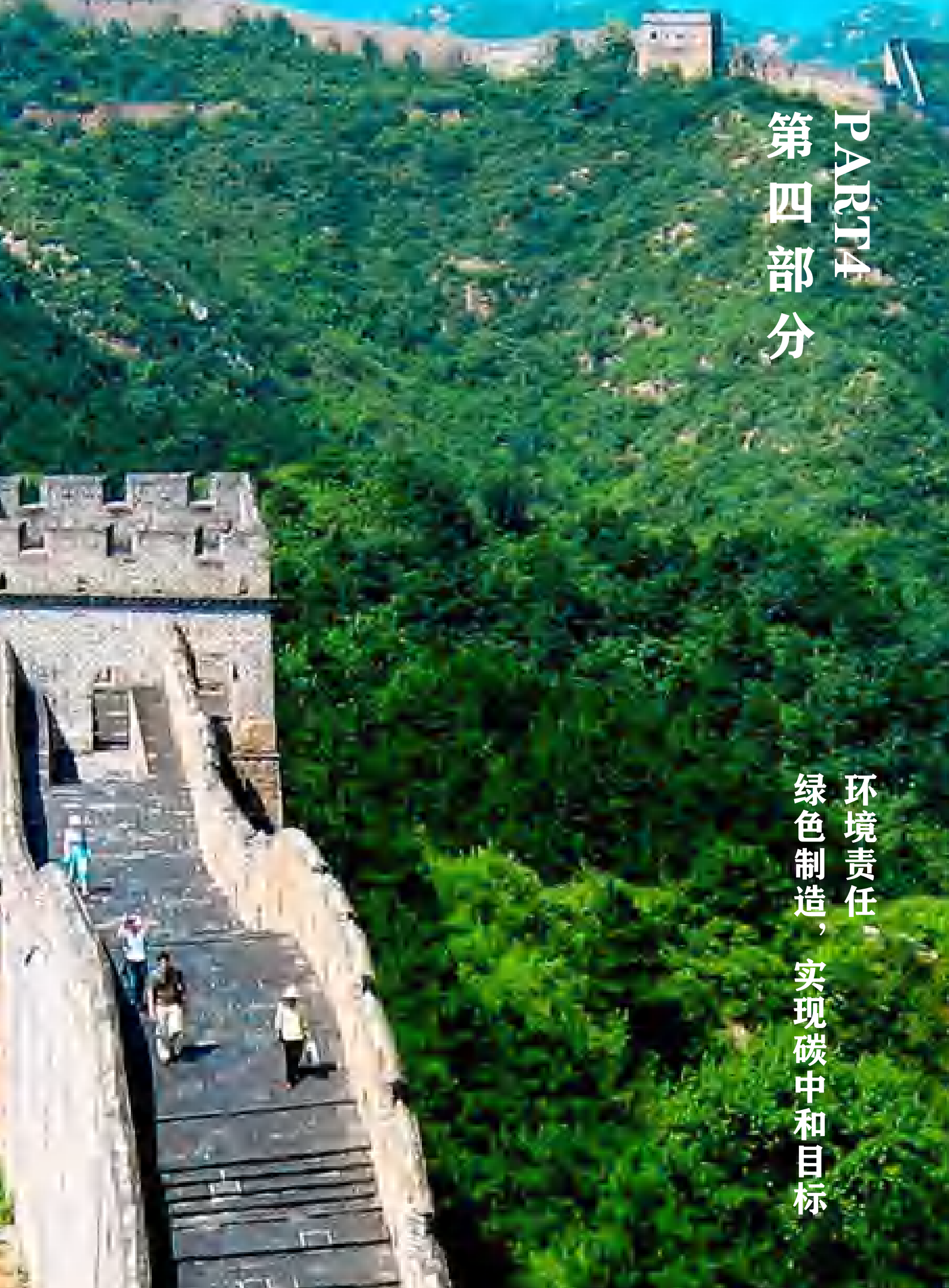

PART4
第四部分

环境责任，绿色制造，实现碳中和目标



顺利通过PEFC/FSC产销监管链体系

绿色设计----从源头开始倡导绿色

仙鹤「环境方针」

提高环保意识 推进节能降耗 营造绿色企业

环保--项目设计的前置要素

为了践行"绿色中国,清洁工厂"的环境保护理念,仙鹤始终将能源与环保前置于新项目设计,公司三大生产园区均具备了完备的能源环保设施,成立了相应能源环保机构,以确保节能减排,保护环境工作的正常运营。

机构--能源环保的组织保障

浙江仙鹤新能源有限公司

浙江夏王新能源有限公司

衢州市衢江区鹤港环保科技有限公司

浙江哲丰能源发展有限公司

常山哲丰环保科技有限公司



绿色“智”造——制造也可以是绿色的

能源管理数据化

仙鹤建立了能源大数据分析系统，利用自动化、信息化技术工厂的水、电、气等主要能源消耗实施集中动态监控和数字化管理，自动精准采集能源数据，对用能情况24小时实时监控，同时，通过系统算法模块，完成能耗数据的预测、分析，优化能源调度，降低单台产品生产耗能，提升能源管理体系的运行绩效。



环境管理体系

2018年9月，公司顺利通过ISO 14001：2015标准环境管理体系专业认证。

2019年5月，公司顺利通过PEFC/COC产销监管链体系《中国森林认证 产销监管链》专业认证。

2020年4月，公司子公司唐丰特种纸顺利通过ISO 14001：2015标准环境管理体系专业认证。

2020年5月，公司子公司哲丰新材料顺利通过ISO 14001：2015标准环境管理体系专业认证。



环境管理体系专业认证



中国森林认证 产销监管链

污水在线监控管理

仙鹤加强污水排放的管理，各厂区均有完备的废水处理设施，采用混凝沉淀生化二沉池及流动沙过滤处理工艺，并严格按照要求，建立标准化排放口，污水经收集处理达标后合规排放，并在排污口前端设置污水在线监控系统，数据与公司内部监控系统连接，实现污水达标排放24小时内、外部双重在线监控，实时预警。



废气防治污染管理

仙鹤加强废气产生的防治污染设施运行管理，仙鹤下属浙江哲丰能源发展有限公司、河南仙鹤热电厂锅炉烟气均采用布袋湿电除尘、SNCR脱硝，石灰石膏法脱硫工艺，并完成废气超低排放改造，确保污染防治设施高效运转，保障废气超低排放。



节能降耗技改创新

仙鹤通过实施光伏发电、设备节能改造、峰谷用电计划、天然气替代、空压机运营、白水回用、高能耗工艺淘汰、原材料替代等节能改造项目，大力开展多种类型的节能环保创新活动，取得显著成效。





十年环保见成效

公司今年新增投资1,050万元，环保运行费用4,200万元，相较于2010年，吨纸废水排放减少了69%，COD吨纸排放量减少了89%，每年可减少二氧化硫排放179吨，减少氮氧化物排放123吨，减少粉尘排放12吨。



持续改进降能耗

2020年，公司加大节能降耗技改力度，全年共投入1,700余万元人民币，引进先进设施，强化过程监测控制，节能降耗起到了明显的效果，每年可节约电耗3,200多万千瓦时、节约蒸汽1.2万吨、节约用水89万立方米，折合每年可节约能源2.03万吨标煤。





绿色能源——挖掘大自然的能量

光伏发电





仙鹤早在2014年就开始引进太阳能光伏发电，如今仙鹤的每个生产园区均全面采用，2020年安装光伏面积又新增了50000平方面，已达到100000平方米，装机容量达到10700千瓦时，成为公司电能的有效补充。利用清洁能源，助力实现“清洁工厂”。

绿色环境——— 仙鹤的绿色拼图

打造美丽健康的仙鹤

仙鹤努力营造一个绿色的厂区环境、清洁的生产环境和健康的办公环境。近年来逐步建设了花园式工厂、生活区、无尘车间、地热供暖办公楼，并积极参与政府倡导的环境保护公益活动，为整个社区的生态环境保护作出自己的贡献。



政府对仙鹤环保工作的肯定



2003年4月，获得首批“浙江省绿色企业”

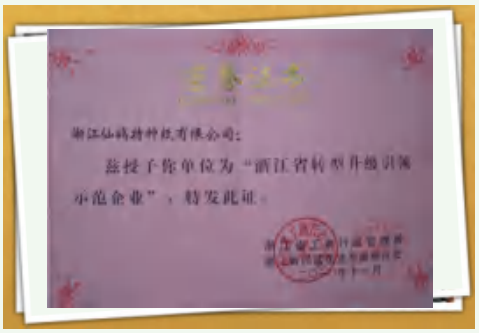

2010年11月，获得浙江省转型引领示范企业证书



2015年9月，获得国家高新技术企业证书

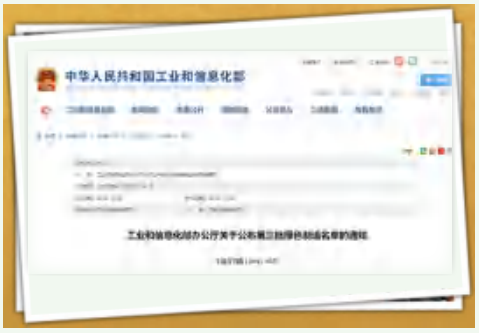

2018年10月，仙鹤股份荣获我国第三批“绿色工厂”称号



PART5
第五部分

社会责任「家文化」的责任担当

众志成城——— 疫情下仙鹤不负众望

众志成城抗击疫情在公司严密的防控下未发生一例确认病例。



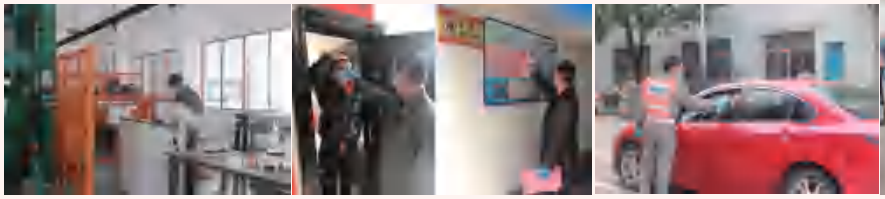

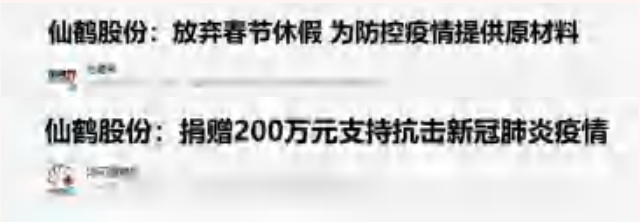

坚守岗位支援疫区由于疫情的需要，公司调整产能，开足马力，生产抗疫用的医疗、食品包装及标签用纸，2020年医疗食品包装用纸产量同比增长39.45%。

复工复产仙鹤先行响应党中央号召迅速复工复产，公司为浙江省首批复工复产企业，被浙江省列入第二批“疫情防控重点保障企业”名单。





积极捐赠风险爱心疫情期间，公司向衢州市红十字会捐赠现金200万元，用以支援一线抗疫，公司党委号召党员捐款31853.86元，向疫区的同胞献出关爱。

研发新材———以健康产品致美好生活

随着人类生活水平的提高，对健康环保的要求也越来越高，“限塑令”、“限废令”等一系列事关民生健康的举措应运而生。仙鹤作为高性能纸基功能材料生产企业，责无旁贷，以研发生产环保替代产品为己任，向社会提供健康美好的品牌产品，让特种纸走向生活的各个领域。

特种纸，正在进入每一个生活领域

特种纸作为具有特殊性能的纸基功能材料，被赋予了各种不同的应用方式，正悄悄地成为现代人们生活方式中不可或缺的一部分：我们吃的快餐、零食、烧烤，喝的牛奶、啤酒，抽的香烟，收到的快递，出行的高铁票、机票，喜爱的电子产品，阅读的字典，装潢的墙纸，定制的家具、地板，色彩缤纷的窗帘、服装到一次性医用护理材料……，都离不开特种纸。

从未停止“环保新材料”研发脚步

公司生产的“烘焙纸”可替代原铝箔纸



公司生产的“液体包装纸”可替代塑料软体包装



公司生产的“食品包装纸”可替代塑料制品包装



公司生产的“蒸笼纸”可替代植物、织布原料



公司生产的“装饰纸”可替代森林原木材料

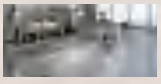

公司生产的“纸吸管”可替代塑料吸管





标签离型用纸



烟草用纸



啤酒标签



快餐盒



食品包装



液体包装纸



火车票



飞机票

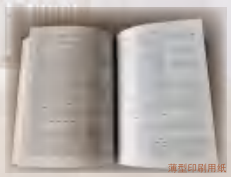

薄型印刷用纸

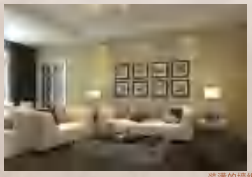

装潢的墙纸

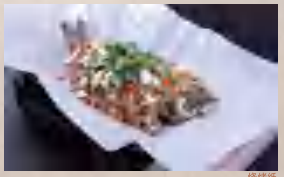

烧烤纸

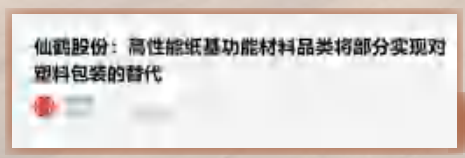

2020.1.22日证券时报对公司关于以纸代塑的报道



商务交流及出版印刷材料系列

应用领域：税务发票、商务办公、经典辞书、工具书籍

生活中的仙鹤股份系列产品

食品与医疗包装材料系列

应用领域：医用包装、食品包装





烟草行业配套系列

应用领域：卷烟生产、卷烟包装

家居装饰新材料系列

应用领域：家居装饰、办公家具、整体橱柜





日用消费系列

应用领域：纺织印染、建筑装饰、超市商圈、物流标识、商品标贴

电气及工业用纸系列

应用领域：电子电器、精细钢材、玻璃防护





其他系列

应用领域：特种纸原材料

搭建平台———助力员工成长

▲ 权益保障

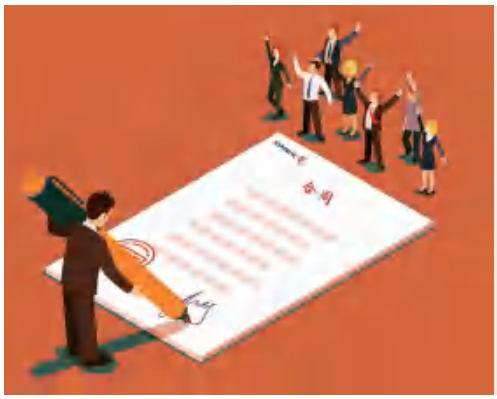

仙鹤遵守《中华人民共和国工会法》，支持工会依法开展工作，保障员工依法行使民主管理的权利。实现建会率100%，员工入会率100%，集体合同覆盖率100%。



仙鹤尊重妇女的权利，工会组织均设有女工委员会，担负维护女工权益的职责，保障男女工在经济、社会和政治领域享有平等待遇。

公司遵守《中华人民共和国劳动法》、《中华人民共和国劳动合同法》，依法保护员工的合法权益，建立和完善包括薪酬体系、激励机制等在内的用人制度，保障员工依法享有劳动权利和履行劳动义务。

公司坚持按劳分配，建立工资正常增长机制，对从事夜班、高温、可能产生有毒有害的环境等特殊环境下工作的员工给予特殊津贴和休养，为员工建立了午餐费、防暑降温费等福利补贴项目。建立健全员工社会保险制度、住房公积金制度，依法为员工缴纳保险费用。

近三年平均工资



员工各类保险费用为1,853.33万元
员工住房公积金为350.37万元
员工培训教育费用为77.59万元

员工概况

性别结构

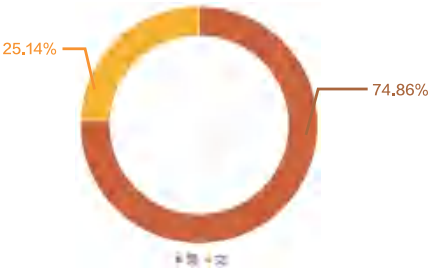

学历结构

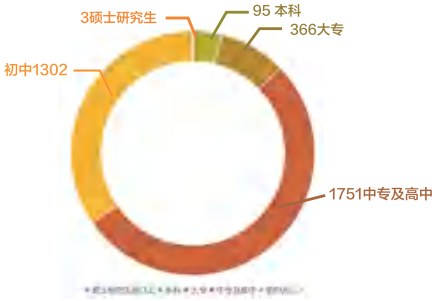

专业结构

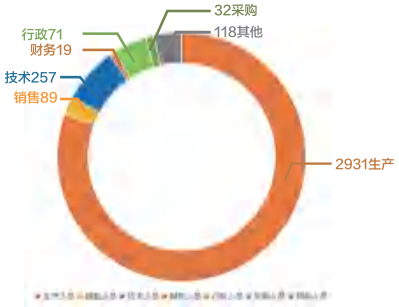

地区比例

0.17%	华北地区	6
65.82%	华东地区	2315
28.26%	华中、华南地区	994
0.34%	东北地区	12
4.35%	西南地区	153
1.05%	西北地区	37

助力成长



7月30日公升举行知识分子座谈会



2020年度安全生产知识竞赛

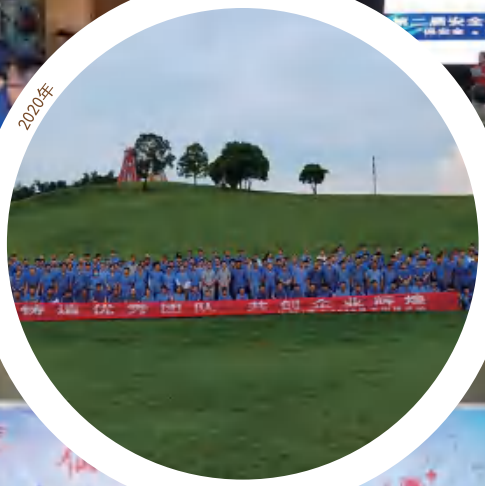



仙鹤高度重视员工培训工作，与衢州学院联合举办“仙鹤大专班”，积极组织开展多种形式的岗位培训、技能培训、管理培训、资质培训、技术比武，鼓励和奖励员工自我学习，打造“学习型”的企业。

加强人才管理，为企业提供人才支撑

2020年共组织75人参加衢江区高级工直接认定，52人通过取得高级工证书；申报高级经济师1名，工程师9名，助理工程师1名，均通过审批，截止12月底公司拥有高级工程师5名，工程师20名，助理工程师7人，共计32人。高级技师7名，技师35名，高级工172名，中级工265名共计479人。2020年7月，召开知识分子座谈会，畅聊大学生职业规划。

近三年的招聘与培训

年度	面试人次	培训批次	培训天数	培训人次
2020	2000+	35	96	822
2019	1600+	25	69	571
2018	1500+	26	75	820

幸福家园———健康安全护航

▲ 设施齐全的生活区

仙鹤是一个大家庭，“安居乐业、幸福生活”是企业对待员工的理念。仙鹤的每一个生产园区都建有配套生活小区，来到仙鹤的干部员工都可以拎包入住。小区设施一应俱全，是仙鹤员工温馨的憩息之所。







▲ 娃娃们的成长摇篮

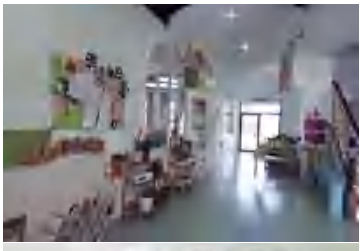







仙鹤团队成员来自五湖四海，为解决后顾之忧，仙鹤拥有自己的幼儿园，并创建为省级幼儿园。

▲ 丰富的文化生活













▲ 安全生产

安全，是企业发展的护航者，幸福生活的守护神。仙鹤高度重视安全生产，建立了完善的安全生产管理体系，设立以总经理为主任的“安全生产管理委员会”， 通过建立和完善质量、环境、安全职业健康安全卫生一体化管理体系，严格执行企业标准体系，加强危险源、环保因子的识别与控制。同时通过安全培训、现场管理、检查监督，提升了员工队伍的安全意识和职业素养。切实加大硬件投入，推行装置智能控制改造，提高装置设备本质安全水平，保证了公司实现安全生产，2020年未发生一起重大事故。

安全培训



自动化装置

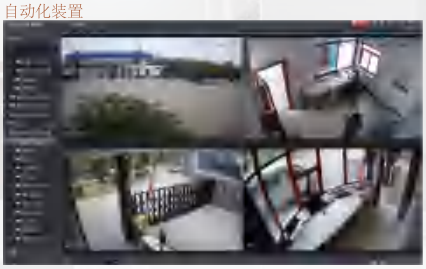

国家安全生产标准化证书　职业健康安全管理体系认证



▲ 员工健康



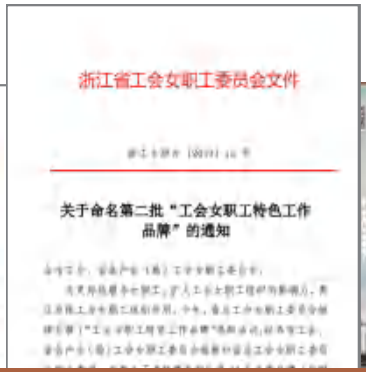



2019年获得省级“农民工文化家园”　2019年获得浙江省第二批“工会女职工特色工作品牌”　员工定期进行体检

公司建立包括职业健康安全管理体系在内的综合管理体系，劳动保障部依据体系要求，有序开展职业病防治工作。落实企业职业病危害项目申报和职业健康监护管理，妥善安置职业禁忌症人员的工作。持续改善员工作业环境，提高员工安全生产技能。每两年一次定期对员工体检，防范疾病发生。

精准扶贫———善行回馈社会

仙鹤积极响应党和政府的号召实施精准扶贫，利用自身条件，以产业扶贫带动，开展职业培训，积极帮助村民就业、残疾人就业、多种渠道促进贫困人口实现就业和转移就业。以发放助学金的方式帮助贫困地区大学生上学，以发放慰问金方式帮扶结对帮扶的困难村民，为周边村民修桥铺路，帮助周边乡村建设。2020年全年，公司在河南省内乡县通过技术培训、安排就业、直接帮扶等途径，帮助贫困人员约308人次。

▲ 就业扶贫

公司响应国家“万企帮万村”的扶贫号召，持续加大对灌涨镇郭营、七里坪、报事摊、瓦亭周家村4个贫困村进行帮扶，对责任贫困村进行救助、修路。河南仙鹤在2017年获得了国务院扶贫办等部门颁发的国家‘万企帮万村’精准扶贫行动先进民营企业荣誉称号，并在2018年获得了内乡县人民政府“捐助扶贫明星企业”的光荣称号。 2018-2020年，我们持续投入资金，与内乡县政府共建扶贫车间39个，提供就业岗位3200余个，三年累计发放工资7600余万元；仅2020年全年发放工资2400余万元，其中为贫困户发放280余万元。



▲ 补助慰问

公司对河南当地贫困乡村进行慰问补助。2020年对周边东王营村、谢楼村 60 岁以上老人发放慰问金 34余万元；资助大学生75人，谢楼村、东王营村，还有就是职工子女。



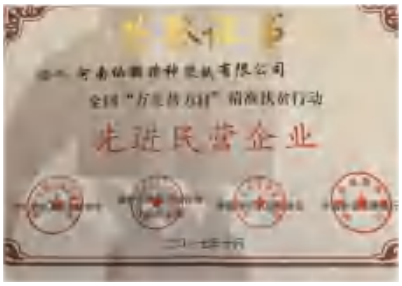

2017年获得了国务院扶贫办等部门颁发的国家“万企帮万村精准扶贫行动先进民营企业”光荣称号

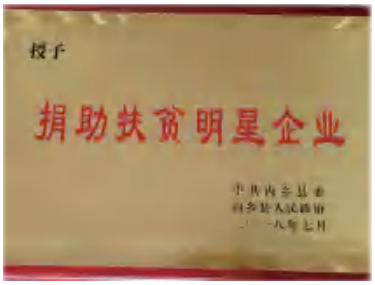

2018年获得了内乡县人民政府“捐助扶贫明星企业”光荣称号

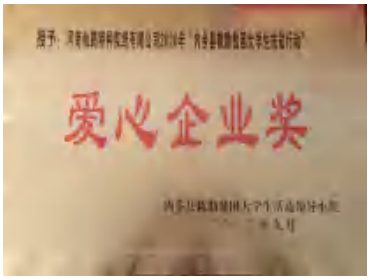

2020年获得了内乡县救助贫困大学生活动领导小组“爱心企业奖”



坚持公益———参与社区发展

仙鹤在自身发展的同时，不忘担当社会责任，积极配合政府举措，参与支持社区的建设，推动社会和谐发展。

▲ 以卓越作出社会贡献

近三年公司上缴税费情况（万元）



▲ 以爱心主动支持公益

公司积极参与到国家“精准扶贫”、”美丽乡村”的战略任务中，通过向学校、红十字会的赞助、支持教育事业、慰问孤寡老人等慈善行为，承担起企业的社会责任。

2020年仙鹤公益捐赠合计3,004,700元

捐赠对象	项目	捐赠金额（元）
衢江区红十字会	支援抗击新冠疫情防控工作	2,000,000
爱德基金会	助力乡村振兴	80,000
衢州市慈善总会	扶贫款	300,000
见义勇为基金会	助力见义勇为	2,000
教师节慰问	捐资助教	18,000
东阳三中	王本道奖学金	80,000
谢楼村老人	扶贫慰问金	128,000
东王营村老人	扶贫慰问金	213,700
内乡贫困村	扶贫款	11,500
内乡当地大学生	捐资助学	171,500










PART6
第六部分
企业荣誉

2020年企业荣誉

品牌荣誉

2020年1月

高质量发展先进会员单位

仙鹤股份获得2019年度全市
工商联系统高质量发展先进会员单位

2020年1月

“荣誉村民”证书

仙鹤股份董事长王敏良先生获得王家山村“荣誉村民”证书

2020年2月

疫情防控重点保障企业

仙鹤股份被浙江省列入第二批“疫情防控重点保障企业”名单

2020年3月

市政府特别质量奖

仙鹤股份获得2020年市政府特别质量奖

2020年4月

税收突出贡献奖

仙鹤股份获得2019年度衢江区政府特别奖“税收突出贡献奖”一等奖；
公司子公司浙江仙鹤新材料销售有限公司获得 2019年度衢江区政府
特别奖“税收突出贡献奖”二等奖

2020年4月

优信企业

仙鹤股份获得衢江区颁发的“优信企业”

2020年4月

税收突出贡献奖

仙鹤股份获得“税收突出贡献奖”一等奖

2020年6月

龙头企业称号

仙鹤股份获得衢州市龙头企业称号

2020年6月

高技能人才培训示范基地

仙鹤股份获得衢州市颁发的企业高技能人才培训示范基地

2020年7月

科学技术进步奖二等奖

仙鹤股份获得年度省科学技术进步奖二等奖

2020年7月

浙江省科学技术奖

仙鹤股份“高性能低定量特种纸关键技术研发与应用” 荣获2019年度浙江省科学技术奖

2020年9月

就业见习示范基地

仙鹤股份获得2019年衢江区首批就业见习示范基地

2020年9月

中国造纸学会特种纸专业委员会副主任委员

仙鹤股份董事长王敏良先生任中国造纸学会特种纸专业委员会副主任委员，任期五年

2020年10月

大众证券杯

仙鹤股份获得第十五届“大众证券杯”最佳主板上市公司

2020年11月

慈善总会第四届理事会副会长单位

仙鹤股份获得衢州市慈善总会第四届理事会副会长单位

2020年11月

上云标杆企业名单

哲丰新材料入选浙江省第四批上云标杆企业名单

2020年11月

模范慈善集体奖

仙鹤股份获得衢州市颁发的模范慈善集体奖

2020年11月

慈善总会颁发的捐赠证书

仙鹤股份热心支持慈善公益事业，获得衢州市慈善总会颁发的捐赠证书

2020年12月

数字化车间/智能工厂

仙鹤股份入选2020年浙江省数字化车间/智能工厂名单

2020年12月

数字化车间/智能工厂

哲丰新材料入选2020年浙江省数字化车间/智能工厂名单

2020年12月

2020年省级制造业与互联网融合发展试点示范企业

哲丰新材料获得“2020年省级制造业与互联网融合发展试点示范企业”

2020年12月

第一批拟认定高新技术企业名单

哲丰新材料入选浙江省 2020 年“第一批拟认定高新技术企业名单”

2020年12月

仙鹤特种纸生产智能工厂

仙鹤股份获得浙江省颁发的“仙鹤特种纸生产智能工厂”称号

2020年12月

浙江省博士后工作站

仙鹤股份获得“浙江省博士后工作站”

2020年12月

骆华英技能大师工作室

仙鹤股份获得衢州市颁发的“骆华英技能大师工作室”

2020年12月

重才爱才先进单位

仙鹤股份获得衢江区第三届重才爱才先进单位

2020年12月

雄鹰行动

仙鹤股份成功入选浙江省第二批“雄鹰行动”培育企业名单

2020年12月

2020年度浙江省高新技术企业百强榜单

仙鹤股份入榜“2020年度浙江省高新技术企业百强榜单”

2020年12月

2020南阳企业50强榜单

公司子公司河南仙鹤特种浆纸有限公司入榜“2020南阳企业50强榜单”

意见反馈

非常感谢您对仙鹤股份社会责任工作的关注和支持。希望您填写下方问卷，将您的宝贵意见和建议，通过传真、邮寄或以电子形式反馈给我们，我们将根据您的意见和建议，在今后的工作中不断改进和提升。

如以电子形式回复，请扫描右侧二维码，给“仙鹤特种纸”微信公众号留言。



您对仙鹤股份2020社会责任报告的评价是：

报告总体评价	□非常好	□好	□一般	□不好	□很差
内容的丰富度	□非常好	□好	□一般	□不好	□很差
数据的完整性	□非常好	□好	□一般	□不好	□很差
设计的美观度	□非常好	□好	□一般	□不好	□很差
用语的适宜性	□非常好	□好	□一般	□不好	□很差

您认为仙鹤股份履责的核心是：

□责任治理 □经营绩效 □科技创新 □节能环保 □员工关爱 □社会融合

您更关注本报告中仙鹤股份哪方面的表现？

□经营绩效 □科技创新 □节能环保 □员工关爱

□组织机构 □人才培养 □社会公益 □责任治理

您更希望以怎样的方式了解我们的履责信息：

□纸质报告 □官方网站 □微信公众账号 □社会责任专业媒体 □其他

您对我们今后社会责任工作及社会责任报告有何改进意见？

为了方便与您联系，及时回应您的意见和建议，请您关于您的有关信息。我们会妥善保管，不对外泄露。

姓名：_____ 职业：_____

工作单位：_____ 联系地址：_____

E-Mail：_____ 邮编：_____

电话：_____ 传真：_____

我们造纸，我们更懂纸！

我们做的不仅仅是一张纸，更致力于背后的服务，以及服务背后的文化传承。

We make paper, we know paper

We are not only making a piece of paper,
But dedicating to the service and culture behind it.

仙鹤股份有限公司
XIANHE CORPORATION

地址：浙江省衢州市衢江区天湖南路69号
电话：0570-2833055
传真：0570-2931631
网址：www.xianhepaper.com
邮箱：zqb@xianhepaper.com